105 GUNEŞLİ - 1+1 APARTMENT / RESIDENCE Istanbul / Bağcılar

Продажа - квартира 321,500 $ | 67 m2 Istanbul / Bağcılar



Кол-во комнат	:	1
Кол-во гостиных	:	1
Кол-во ванных комнат	:	1
Тип объекта	:	Квартира
Направление/сторона	:	Восток Запад Север Юг
Кол-во балконов	:	1
Число туалетов	:	1

İsmail Can
Телефон +90 542-811 80 80
Мобильный телефон +90 542-811 80 80

REALTY GALAXY
Телефон +90 542-811 80 80
Мобильный телефон +90 533-382 39 79
Факс +90 212-855 74 75
Yavuz Sultan Selim Bulvarı
Büyükçekmece / Büyükçekmece
34528 , Istanbul

* Интерьер : Сигнализация, Стальная дверь, Система безопасности,
* Здание : Лифт, С учетом сейсмоактивности, Сейсмоустойчивый(ое), Электро-генератор, консьерж, Цистерна для запаса воды, Пожарная лестница , Ground Survey, Железобетон, парковка, Пожарная сигнализация ,
* Окрестности : Торговый центр, Детский сад, ясли, Банкомат, Банк, АЗС, Аптека, Аптека/Мед.пункт, Развлекательный центр, Ярмарка/выставка, Начальная школа, Кафетерий, Дет.сад - ясли, Парикмахерская и салон красоты, Колледж, Маркет, Игровая площадка, Парк, Почта, Ресторан, Медпункт, Рынок, Ветеринар, Школа,
* Экстерьер (Внешний вид) : Внешняя обшивка здания,
* Жилой комплекс : Фитнес-центр, Охрана, крытая парковка, Спортклуб, Плавательный бассейн (крытый), Сауна (общ.), Видеокамеры наблюдения,
* Расположение : Рядом с трассой E5, Вид на город, Рядом автотрасса, центр города, Рядом общественный транспорт, Рядом маршруты микроавтобусов, Близко к TEM,

Номер объявления:f-494589-946







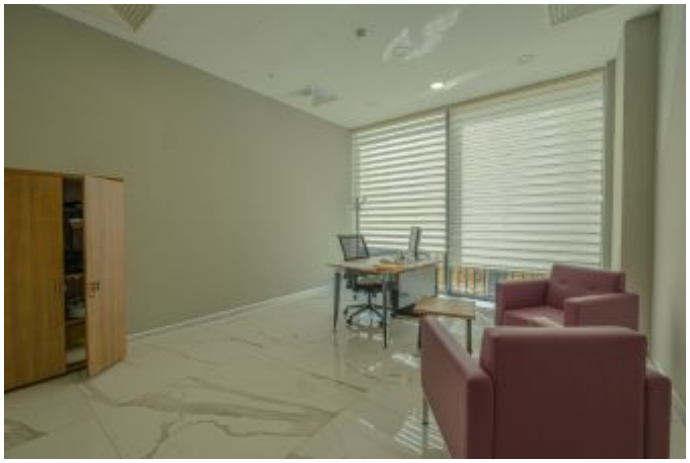



Номер объявления:f-494589-946


















1+1 C DAİRE
BRÜT ALAN: 60.00 M²
SALON + MUTFAK : 22.61 M²
YATAK ODASI : 10.53 M²
BANYO : 3.95 M²
YATAK ODASI
10.53 M²
SALON + MUTFAK :
22.61 M²
BANYO : 3.95 M²


1+1 A DAİRE
BRÜT ALAN: 67.08 M²
SALON + MUTFAK : 26.58 M²
YATAK ODASI : 11.15 M²
BANYO : 4.15 M²


1+1 C OFİS
BRÜT ALAN: 60.00 M²
AÇIK OFİS+ MUTFAK : 22.61 M²
YÖNETİCİ ODASI : 10.53 M²
BANYO : 3.95 M²