ALBATROS LIFE

TÜRKIYE / İSTANBUL / BÜYÜKÇEKMECE

Proje Durumu:
Hemen Teslim

Fiyat Aralığı:
185,000 - 435,000 $

Proje Alanı:
2,863 m²





REALTY GALAXY
Yavuz Sultan Selim Bulvarı
İstanbul / Büyükçekmece / Büyükçekmece
Telefon:+90 542-811 80 80
Cep Telefonu:+90 533-382 39 79

İsmail Can
Broker / Şirket Yetkilisi
Cep Telefonu:+90 542-811 80 80
Telefon+90 542-811 80 80

Fırsat | Yeni |

Luks Emlaklar |

Albatros Life – Huzurun Denizle Buluştuğu Yer

Huzuru yaşa, maviyi kucakla

Giriş
İstanbul'un Büyükçekmece ilçesinde yer alan Albatros Life, lüks ve huzuru bir araya getiren, deniz kenarında sakin bir yaşam sunmak isteyenler için tasarlanmış bir projedir. Eşsiz panoramik deniz manzaralarıyla bu özel proje, modern yaşamı yeniden tanımlarken doğayla ve şehir olanaklarıyla bağınızı korur.

Proje Genel Özellikleri
- Lokasyon: Büyükçekmece, İstanbul
- Toplam Alan: 2.863 m²
- Blok Sayısı: 4
- Toplam Ünite: 74 Daire + 4 Dükkan
- Daire Tipleri:
  - 1+1 Bahçeli: 98 m²
  - 2+1 Standart: 110 m²
  - 4+1 Dubleks: 210 m²
- Durum: Hemen teslim
- Ödeme Planı:
  - Peşinat: %60-%70
  - Kalan ödeme: 6 aya kadar taksitlendirme

Proje Detayları
Albatros Life, modern tasarımları ve yüksek kaliteli malzemeleriyle özenle inşa edilmiştir. Her daire konfor ve şıklığın bir eseri olarak tasarlanmıştır.
- Modern İç Mekanlar: Şık planlar ve doğal ışığı en üst düzeye çıkaran kaliteli bitişler.
- Açık Alanlar: Bazı dairelerde özel bahçe, balkon veya teras.
- Çevre Dostu Tasarım: Sürdürülebilir ve enerji verimli yaşam anlayışı.

Lokasyon Avantajları
Albatros Life, sahil güzellikleri ile şehir olanaklarını birleştiren mükemmel bir konuma sahiptir.
- Denize Yakınlık: Sadece 2 dakika yürüme mesafesinde.
- Yakındaki Önemli Noktalar:
  - Kıyı İstanbul Marina: 5 dakika
  - Marmara Park AVM: 8 dakika
  - TÜYAP Fuar Merkezi: 7 dakika
  - İstanbul Havalimanı: 35 dakika
- Ulaşım: Toplu taşıma araçlarına kolay erişim.
- Eğitim: Uluslararası okullar ve üniversitelere yakın.

Sosyal Tesisler ve Hizmetler
Albatros Life, yaşam kalitenizi artırmak için çeşitli olanaklar sunar:
- Rekreasyon Alanları: Açık yüzme havuzu, sauna, fitness merkezi ve Türk hamamı.
- Aile Dostu Alanlar: Çocuk oyun alanları ve aile oturma alanları.
- Güvenlik: 7/24 güvenlik ve kapalı otopark.

Projenin Öne Çıkan Özelliği – Deniz Manzarası
Projenin en dikkat çekici özelliği büyüleyici deniz manzaralarıdır. Sabahları masmavi denize uyanın, balkonunuzdan gün batımını izleyin ve evinizin konforunda huzurlu bir deniz atmosferine dalın.

Sonuç
Albatros Life sadece bir konut değil; bir yaşam tarzı destinasyonudur. Her ayrıntı, sizin konforunuz ve mutluluğunuz için özenle tasarlanmıştır. İster deniz kenarında huzurlu bir ev arayışında olun, ister İstanbul'un büyüyen emlak pazarında karlı bir yatırım yapmayı hedefleyin, Albatros Life mükemmel bir seçimdir. Mavi sizi kucaklasın!

KONUM :

Denize sıfır, Denize yakin, E5 e yakın, Otobana Yakın,

ÇEVRE BILGISI :

Alışveriş Merkezi, Benzin Istasyonu, Eczane, Eczane & Medikal, Hastane (Sağlık Tesisi), Kreş, Kuaför & Güzellik Merkezi, Lise, Okul (Eğitim Tesisi), Pastane & Fırın, Poliklinik, Polis Merkezi, Postane, Restorant, Semt Pazarı,

ALT YAPI :

Deprem Yönetmelikli, Depreme Dayanikli, Zemin Etüdlü,

SITE :

Güvenlik, İntercom, Jeneratör, Yerden Isıtma, Güvenlik Sistemi,

İNŞAAT ÖZELLIKLERI :

Ankastre Mutfak, Granit Zemin, Isı Yalıtım, Yüksek Giriş, Ses Yalıtımı,

MANZARA :

Deniz Manzaralı,

TESIS AKTIVITELERI :

Fitness Center, Sosyal Tesis, Spor Salonu, Yürüyüs Koşu Alanı, Yüzme Havuzu (Açık), Sauna (Genel),

EMLAK TIPLERI

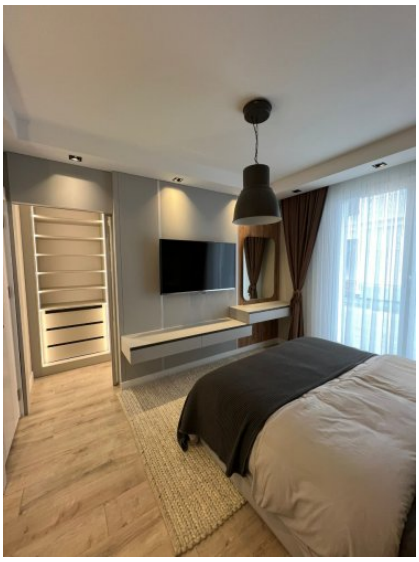

185,000 $

100 m² , 1 + 1

Satılık, Apartman Dairesi

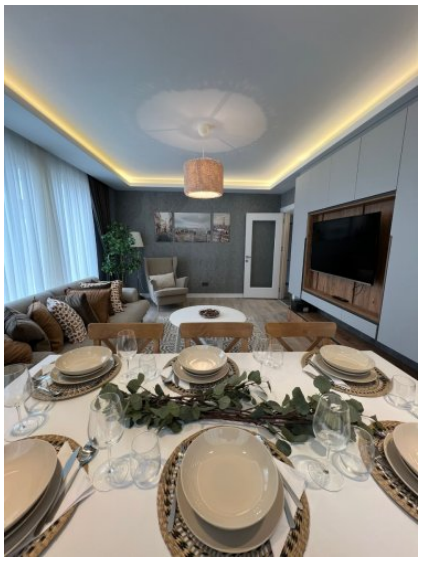

240,000 $

110 m²

Satılık, Apartman Dairesi



340,000 $

140 m² , 3 + 1

Satılık, Apartman Dairesi



435,000 $

160 m² , 4 + 1

Satılık, Apartman Dairesi



420,000 $

210 m² , 4 + 2

Satılık, Apartman Dairesi







