EMPEROR VİLLAS

TURKEY / ISTANBUL / BEYLIKDÜZÜ

حالة المشروع:
تسليم فوري

REALTY GALAXY
Yavuz Sultan Selim Bulvarı
Istanbul / Büyükçekmece / Büyükçekmece
هاتف:+90 542-811 80 80
رقم الجوال:+90 533-382 39 79

İsmail Can
مسئول الشركة
رقم الجوال:+90 542-811 80 80
هاتف+90 542-811 80 80

| الجديد | للاستثمار | مناسب للائتمان المصرفي |

| استثمار | جديد | عقارات فخمة

مكان مغلق : 340

مناسب لكرت البنك : نعم

رقم الوحدة السكنية : 4

مكان :

قريب من الشارع, قريب على الشارع العام, قريب من شارع الميني بوس, قريب للساحل,

معلومات عن المنطقة المحيطة :

مركز تسوق, محطة غاز, صيدليه, صيدلية ،مركز طبي, مركز التسليه, مشفى /خاصية الصحة, اطفائية, روضة, كوافير،صالون تجميل, مدرسة ثانوية, مدرسة (مرفق تعليمي), كاتو،فرن, مستوصف, مكتب البريد, مطعم, مستشفى المنزلية, الأسواق حي, طبيب بيطري, سينما,

بنية تحتية :

مقاوم منظم للزلزال, مضاد للهزات الأرضية, مسح الارض,

موقع :

امن, مولد الكهربائي, كراج مفتوح, نظام الامن, مناسب للعجزة, انذار الحريق, كاميرا الامن,

خواص إنشائية :

المطبخ مدمج, العزل الحراري, تغليف, الخرسانة المسلحة,

الإطلالة :

منظر عالبحر, اطلالة المدينة,

فعاليات المبنى :

مسبح أطفال, مركز لياقة بدنية, الرحلات السطحية, حمام السباحة (مكشوف, حمام بخاري /عام, حمام تركي SPA,

انواع الشقق

980,000 $

340 m² , 7 + 1

للبيع, شقة

Buderus
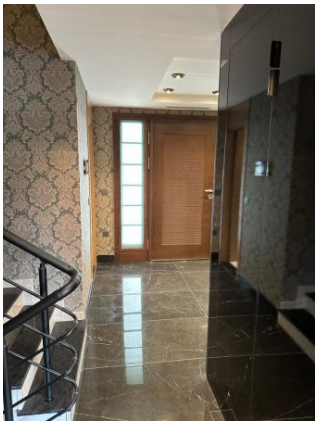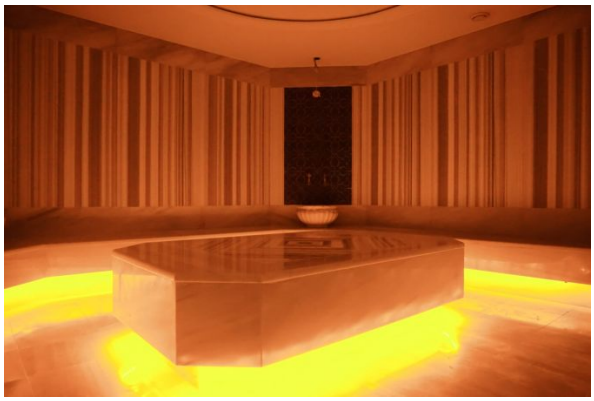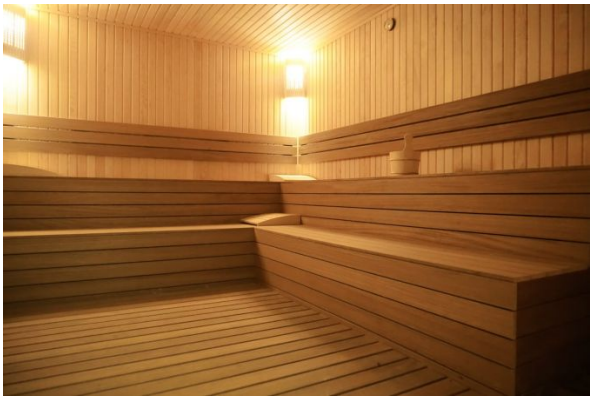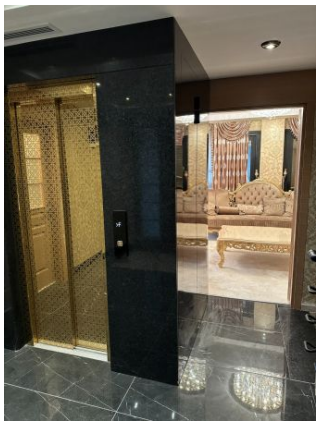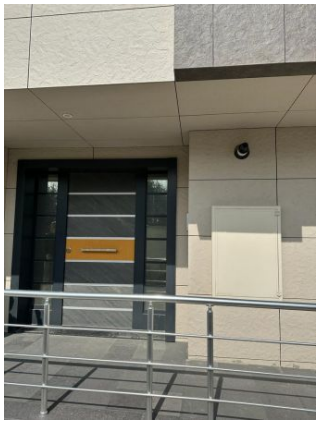
MITSUBISHI
R410A