

BUTİK SITE

TÜRKİYE / İSTANBUL / BEYLİKDÜZÜ

Proje Durumu:
Hemen Teslim

Fiyat Aralığı:
185,000 - 185,000 \$

Proje Alanı:
3,000 m²

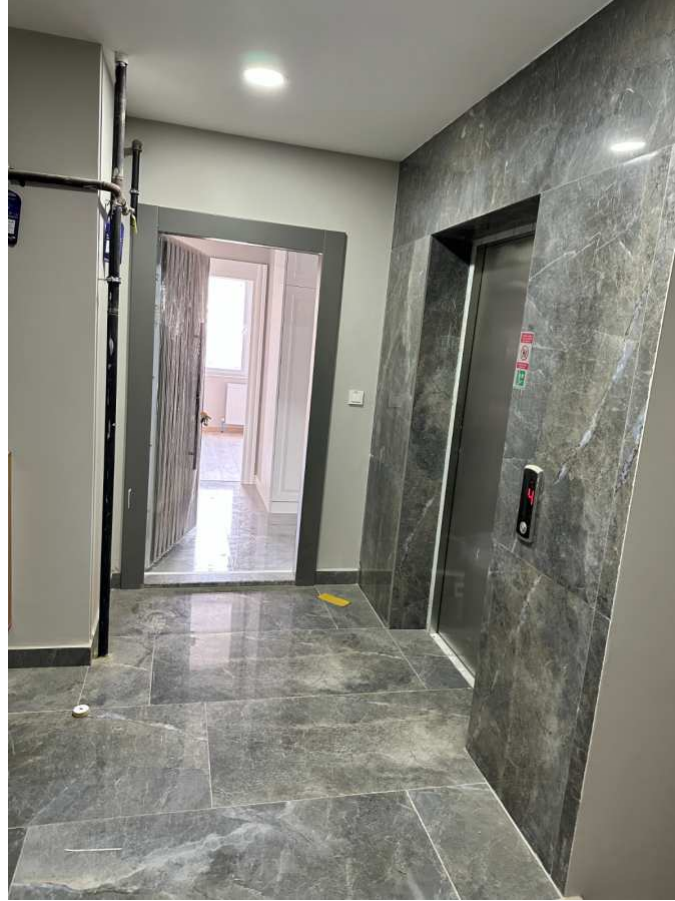

Deniz manzaralı bütik site, dinlenme alanları ve çocuk oyun parkı, ulaşımı kolay, sahile ve restoranlara çay bahçelerine yakın.

Kapalı alan (m²) : 2,000

Açık Alan (m²) : 1,000

Krediye Uygun : Evet

Tapu Durumu : Kat Mülkiyetli Tapu

Çevre Yapılaşma : yapılmış

Maksimum Bina Yüksekliği : 5

Topografik Durumu : duz

Blok Sayısı : 3

Arsa m² : 3,000

Ağaç - Bitki Durumu : yeşilik ve peyzaj

KONUM :

Cadde üzerinde, Caddeye Yakın, Denize yakın, E5 e yakın, Minibüs Caddesine Yakın, Sahile Yakın,

ÇEVRE BİLGİSİ :

Alışveriş Merkezi, Banka, Benzin İstasyonu, Eczane, Eczane & Medikal, Eğlence Merkezi, Hastane (Sağlık Tesisi), Kreş, Kuaför & Güzellik Merkezi, Lise, Okul (Eğitim Tesisi), Pastane & Fırın, Poliklinik, Polis Merkezi, Postane, Restorant, Sağlık Ocağı, Semt Pazarı, Veteriner, Kuru Temizleme, Sinema,

ALT YAPI :

Deprem Yönetmelikli, Depreme Dayanıklı, Zemin Etüdü,

SITE :

Güvenlik, Hidrofor, Jeneratör, Kapıcı, Otopark - Açık, Yük Asansörü, Güvenlik Sistemi, Engelliye Uygun, Yangın Alarmı, Güvenlik Kamerası,

İNŞAAT ÖZELLİKLERİ :

Ankastre Mutfak, Isı Yalıtım, Mantolama, Mermer Zemin, Yangın Merdiveni, Yüksek Giriş, Yüksek Tavan, Betonarme Karkas, Mermer Kaplama, Ses Yalıtımı,

MANZARA :

Deniz Manzaralı, Şehir Manzaralı, Deniz Ulaşımına Yakın,

EMLAK TIPLERİ



185,000 \$

100 m² , 2 + 1

Satılık, Apartman Dairesi (10)

