Advert No:f-494589-985

Yedi Mavi - 3.5+1 Istanbul / Bakırköy

للبيع - شقة 1,187,000 $ | 159 m2 Istanbul / Bakırköy

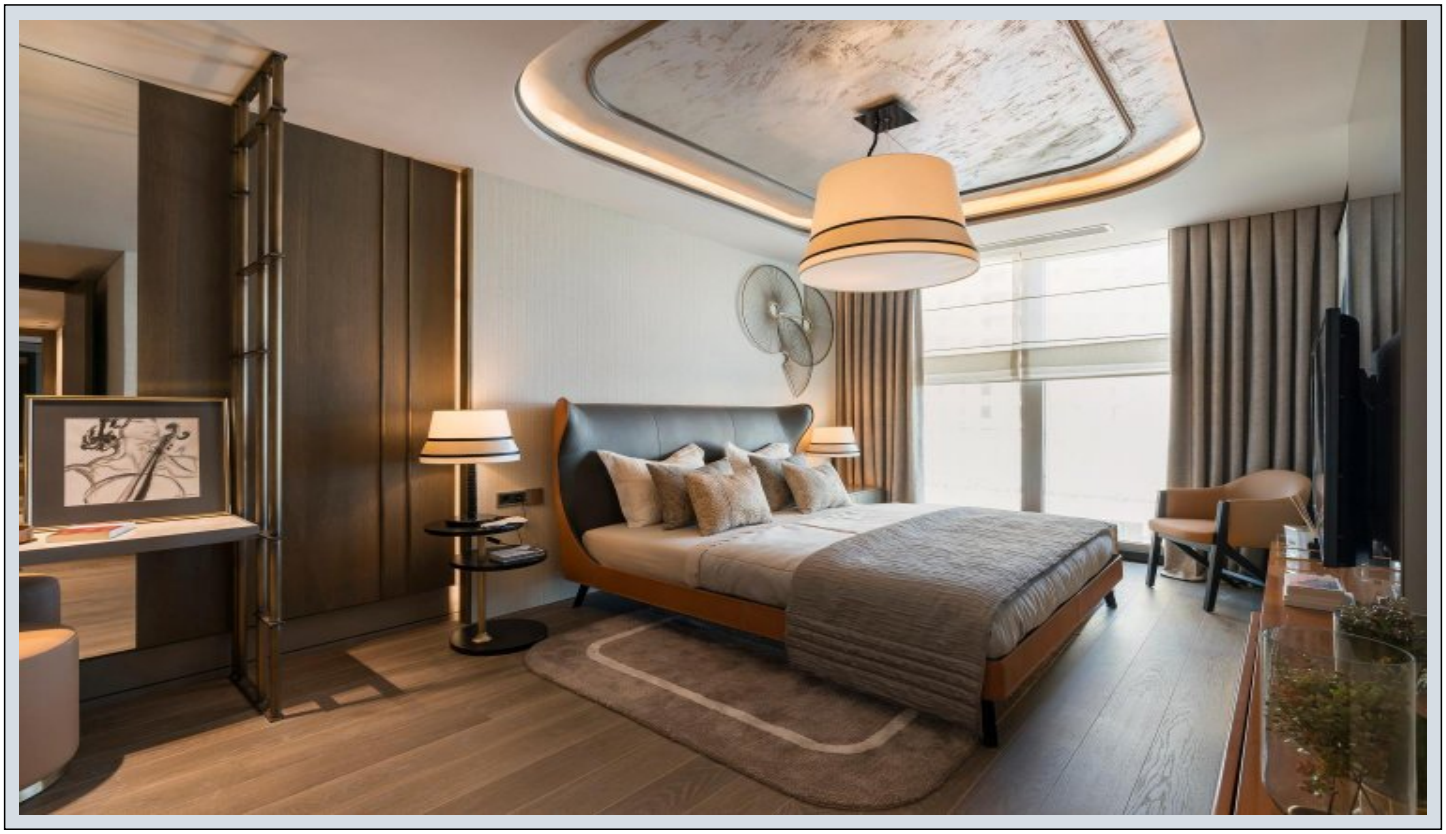

عدد الغرف	:	3
عدد الصالون	:	2
عدد الحمامات	:	1
نوع الهيكل	:	شقة
هيكل الدولة	:	عالمة تجارية جديدة
وضع الاستخدام	:	فارغ
تدفئة	:	التدفئة المركزية
نوع الوقود	:	تكييف الهواء

İsmail Can
Phone +90 542-811 80 80
Mobile Phone +90 542-811 80 80

REALTY GALAXY
Phone +90 542-811 80 80
Mobile Phone +90 533-382 39 79
Fax +90 212-855 74 75
Yavuz Sultan Selim Bulvarı Büyükçekmece / Büyükçekmece
34528 , Istanbul

* خواص داخلية : شرفة, مطبخ فورميكا, خزانة, الزجاج المزدوج,
* مبنى : مصعد, مقاوم منظم للزلزال, مضاد للهزات الأرضية, فايبر تن, انذار الحريق,
* معلومات عن المنطقة المحيطة : مركز تسوق, روضة أطفال, ATM, مصرف, محطة غاز, مقهى, صيدلية ،مركز طبي, مركز التسليه, مدرسة ابتدائية, روضة, كوافير،صالون تجميل, ماركت, منتزه, مركز الشرطة, مكتب البريد, مطعم, جامعة, طبيب بيطري, مدرسة,
* موقع : مسبح أطفال, مركز ليالقة بدنية, كرة قدم, امن, كراج مفتوح, المرافق الاجتماعية, صالون رياضة, تنس, حمام السباحة (مكشوف, حمام بخاري /عام, كاميرا المن,
* مكان : قريب على الشارع العام, منظر عالبحر, الطالة المدينة, قريب من كراجات, بالقرب من المواصلات البحرية, بالقرب من نفق أوراسيا, بالقرب من الجسور البوسفور, قريبة من Marmaray,

Advert No:f-494589-985







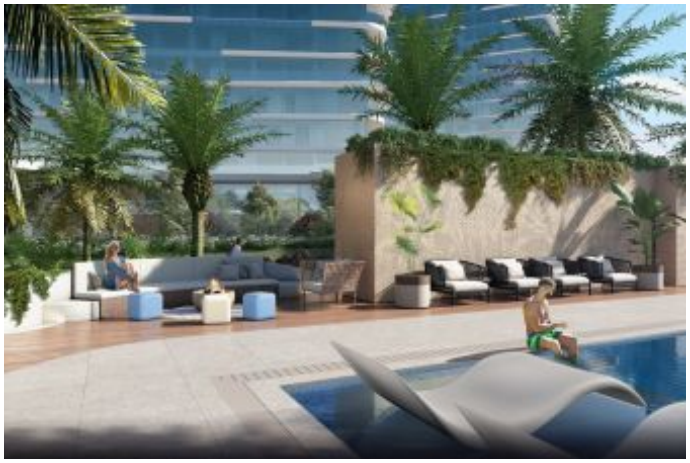



Advert No:f-494589-985


















MUTFAK
SALON
TERAS
YATAK ODASI-1
KORİDOR
GENEL BANYO
YATAK ODASI-2
ANTRE
EBV.YATAK ODASI
EBV.BANYO
ÇAMAŞIR VE HİZMETLİ ODASI