Advert No:f-494589-900

ATAŞEHİR MODERN - 1+1 APARTMENT / RISIDENCE Istanbul / Ataşehir

للبيع - شقة 12,551,033 TL | 87 m2 Istanbul / Ataşehir



عدد الغرف :	1
عدد الصالون :	1
عدد الحمامات :	1
نوع الهيكل :	شقة
هيكل الدولة :	عمارة تجارية جديدة
وضع الاستخدام :	فارغ
نوع الوقود :	غاز طبيعي
جوانب الهيكل :	جنوب
	الشرق
	غرب
	شمال

İsmail Can
Phone +90 542-811 80 80
Mobile Phone +90 542-811 80 80

REALTY GALAXY
Phone +90 542-811 80 80
Mobile Phone +90 533-382 39 79
Fax +90 212-855 74 75
Yavuz Sultan Selim Bulvarı Büyükçekmece / Büyükçekmece
34528 , Istanbul

* خواص داخلية : المطبخ مدمج, شرفة, الباب الصلب, الاتصال الداخلي عبر الفيديو, مطبخ جاهز, زجاج مزدوج, نظام الامن,
* مبنى : مصعد, حديقة شارع, مع حديقة, مقاوم منظم للزلزال, مضاد للهزات الأرضية, الاتصال الداخلي, انترنيت, مولد الكهربائي, حارس البناء, في الموقع, خزان المياه, سلم النجاة, رفع المصعد, مسح الارض, الخرسانة المسلحة, كراج, انذار الحريق,
* معلومات عن المنطقة المحيطة : مركز تسوق, روضة أطفال, ATM, مصرف, بلدية, محطة غاز, مقهى, صيدلية, صيدلية ،مركز طبي, مركز التسليه, مدرسة ابتدائية, كافيتريا, روضة, كوافير،صالون تجميل, مدرسة ثانوية, ماركت, ملعب, منتزه, مركز الشرطة, مكتب البريد, مطعم, مستشفى المنزلية, الأسواق حي, جامعة, طبيب بيطري, مدرسة,
* موقع : مركز ليافة بدنية, امن, كراج مغلق, المرافق الاجتماعية, صالون رياضة, الرحلات السطحية, حمام السباحة (مغلق, حمام بخار /عام, كاميرا الامن,
* مكان : قريب من الشارع, قريب على الشارع العام, قريب إلى المطار, اطلالة المدينة, بالقرب من الطريق السريع, مركز المدينة, قريب من المواصلات العامة, قريب من شارع المينى بوس, بالقرب من الجسور البوسفور, بالقرب من TEM,






















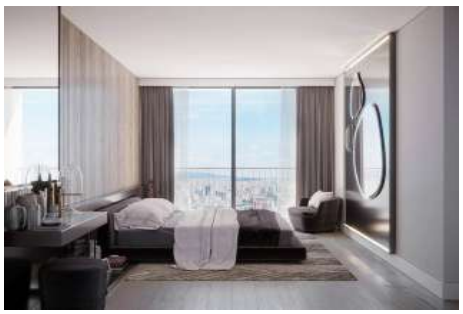






1+1 TİP 3 A BLOK

A-277		
	MAHAL	NET ALAN
1	YATAK ODASI	13.61 m²
2	BANYO	3.75 m²
3	SALON + MUTFAK	23.60 m²
4	ANTRE	3.85 m²
5	BALKON	2.04 m²
6	FR. BALKON	0.51 m²
	DEPO	3.15 m²
	NET ALAN : 47.55 m²	
	BRÜT ALAN : 54.24 m²	
	TOPLAM BRÜT ALAN : 81.59 m²	

Daire : A-277
Blok : A Blok
Daire Tipi : 1+1 TİP 3
Kat No : 11





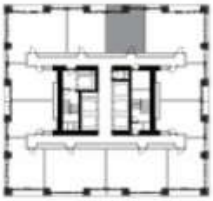

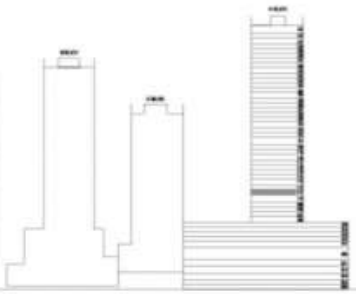



1+1 TİP 5 A BLOK





1+1 TİP 2 A BLOK





1+1 TİP 4 A BLOK





1+1 TİP 1 A BLOK

